HIPISM

Anticipaţii

Alergările de mâine

In fruntea programului de mâine se situează „Pr. Nicolae Fleva" cursă de condiţie în 3 reprize, dotată cu suma de 37.000 lei. Această cursă deschisă elementelor de primă clasă, va reuni la start un lot impozant de cai de primă calitate.

Vom căuta ca să prezentăm fiecare cursă cu un ceas mai devreme.

Pr. Coburg: *Ne va permite să vizionăm o frumoasă cursă între Little Orphan, Ezer Jö şi Poenița. Această cursă va fi de natură să ne arate o parte din valoarea iepei americane.*

Pr. Chilia. *Va reuni sub orăinele starterului câţiva dintre bunii flyeri precum Torent, Ideal, Pleava etc. In perspectivă o cursă dusă în alură susţinută dela inceput până la sfârşit.*

Pr. Creta *este un handicap abil întocmit. Pe lângă jocul distanţelor, se mai echilibrează şansele şi prin faptul că se întâlnesc fondişti cu mai puţină şansă, cu cai de vileză care pe hârtie par a avea o situţie ceva mai bună. Izma, Peter Worthy, Kamaa, Peceora şi Bruma II, se vor răsboi crâncen pe tot parcursul spre a smulge victoria.*

Reprizele „Pr. Nicolae Fleva" *vor aduce pe pistă câteva elemente de certă calitate cum sunt Citronat Gordon, Gretelbub, Sam Worthy, Quaramba, Venezia şi Hanibal II spre a nu vorbi decât despre cei mai buni.*

Pr. Creţu *va procura spectacolul interesant al curselor trei anilor cu tot cortegiul lor de neprevăzut. Aluniş, Ghimp şi Glonţ vor fi probabilii protogonişti.*

Pr. Caraomer *v'a prilejui o pasionantă întrecere între Nataşa — un element de nădejde al trei anilor români — Dorka, Mohor şi Adda Worthy. Dacă Winsome Josedale va fi prezentată la start, interesul va fi la cel mai ridicat potenţial.*

Pr. Cangura *apare ca una dintre cele mai încâlcite curse ale zilei. Lăcrămioara, Olenca, Mura şi Sultana se prezintă cu mai multe şanse pe hârtie. Dar, cursa se aleargă pe pistă...*

Monte şi partanţi probabili

I. PR. COBURG, 1700 m.
Grupa C — 10.500 lei

Domnitor	1700	I. Crotenco
Painja	1700	X
Poenița	1700	I. Szabo
Igen	1700	D. Dobrescu
Oana	1700	O
Busuioc	1700	G. Ghinea
Mura II	1700	O
Little Orphan	1700	N. Cerkasoff
Valona	1700	A. Bota
G-ral Worthy	1700	S. Corol
Ezer Jö	1700	M. Pavlic

II. PR. CHILIA, 1700 m.
Grupa F — 14.500

Torent	1700	G. Crainic
Rugina	1700	G. Ghinea
Viziru	1700	O
Colina	1700	O
Talaz	1700	Fr. Komarniţki
Ieroşca II	1700	C. Slobozenco
Pleava	1700	A. Bota
Prinţ	1700	T. Tasopol
Cupidon	1700	O
Uţa	1700	M. Pavlic
Havana	1700	O
Ideal	1700	N. Gaidaev

III. PREMIUL CRETA, 2100 m.
H'cap Lim — 10.5000 lei

Painja	2100	Crotenco
Zgomot	2100	O
Busuioc	2100	O
Makrele	2100	Strijiniuc
Sultana	2100	Zabelin
Valmaş	2100	O
Bebeca	2120	Cobeliac
Pati Worti	2120	O
Izma	2140	G. Crainic
P. Worthy	2160	N. Gaidaev
Kamaa	2160	Grünwald
Lăcrăm.	2160	O
Peceora	2180	Dobrescu
Bruma II	2200	Fr. Komarniţki
Gruia	2260	O

IV. V. VII. PR. NICOLAE FLEVA
1700 m. Condiţie — 37.000 lei

Du-te	1720	O
Pandur	1720	I. Crotenco
Prokator	1740	I. Crotenco
Hercegnö	1740	O
Fama	1740	I. Bordei
Ieroşca II	1740	O
Venezia	1760	Tr. Marcu
Dorita Mea	1760	S. Corol
Mein Liebling	1760	N. Gaidaev
Guardian Girl	1760	O
Viitor	1760	Slobozenco
Florica II	1760	
Sam Worthy	1760	S. Corol
Theodora	1760	I. Bordei
Dora Stroeva	1760	O
Uţa	1760	O
Lucifer II	1780	G. Ghinea
Quaramba	1780	Cerkasoff
Primrose	1780	Tr. Marcu
Pleava	1780	O
Anny Worthy	1780	O
Bajadere	1800	O
Hanibal II	1800	N. Gaidaev
Citr. Gordon	1820	Cerkasoff
Gretelbub	1820	A. Bota

VI. Pr. CREŢU — 1700 m.
Condiţie — 11.500 lei

Elena	1700	0
Vata	1700	T. Dragotescu
Habara	1700	P. Borisiac
Peleş	1700	0
Ghid	1700	0
Lin	1700	D. Barna
Diadia Lul	1720	D. Dobrescu
Flăcău	1720	G. Crainic
Taiş	1720	Zabelin
Harry Boy	1720	G. Ghinea
Vrăjitor	1720	0
Aluniş	1740	I. Szabo
Ghimp	1760	C. Slobozenco
Cavaler	1760	0
Glonţ	1760	I. Crotenco
Dor de Ducă	1820	0
Beţiv	1820	0
Adda Worthy	1840	S. Corol

VIII. Pr. CARAOMER — 1700 m.
Performanţă — 13.000 lei

Hollo	1700	M. Pavlic
Glonţ	1700	I. Crotenco
Fudul	1700	C. Slobozenco
Dor de Ducă	1720	0
Nataşa	1720	N. Cerkasoff
W. Josedale	1740	0
Adda Worthy	1740	0
Beţiv	1740	0
Myriam	1740	D. Dobrescu
Mohor	1760	I. Szabo
Dorka	1760	L. Grünwald
Vântişor	1760	0
Ezer Jö	1800	0

IX. Pr. CANGURA — 2100 m.
H'cap lim. — 13.000 lei

Aventurier	2100	T. Popa
Champion jr.	2100	N. Ionescu
Vuet	2100	0
Zgomot	2100	D. Dobrescu
Busuioc	2100	G. Ghinea
Mura	2100	I. Szabo
Spic	2100	0
Tava	2120	T. Dragotescu
Sultana	2140	Zabelin
Mura II	2160	Tr. Marcu
Olenca	2160	P. Borisiac
Lăcrămioara	2200	I. Crotenco
Casatca	2220	0
Duda	2220	0
Pandur	2240	0

De la Start la Potou...

Dor de Ducă efectuând un parcurs corect a putut să-şi arate o parte din calităţile cu care este dotat. Desbărat de galopuri, va face carieră frumoasă.

*

Dudu Gordon s'a dovedit un element pe cât de conştiincios, pe atât de ghinionist. Mereu la locul al doilea şi mereu găseşte un adversar care să progreseze mai mult ca el. Ultima lui cursă este extrem de bună şi după felul în care a trotat ne aşteptăm la noi progrese. Este un element de viitor.

*

Mohor după ce a dominat lotul 1500 m., la finish n'a mai dat nimic. Se poate atribui acest fapt, fie lipsei de lucru, fie că este lipsit de aptitudini pentru distanţă. Noi înclinăm pentru cea de a doua ipoteză. In orice caz pe parcursuri medii va fi destul de greu de bătut de către trei anii indigeni.

*

Hollo, după un inceput bun de cursă a galopat şi a ieşit din cursă. Iapa pare în progres de formă şi în curând va găsi şi ea o cursă.

*

Cavaler şi Myriam nu au fost în cursă decât la plecare. După darea semnalului au mers mai mult în galop. Ciudat este faptul că la antrenament Myriam merge foarte tare. Aşteptăm să-l vedem într'o cursă când va pleca în fruntea plutonului.

*

Sam Worthy a mers mai bine ca în ultimele dăţi. Se pare că deabia acum îşi regăseşte forma. Victoria de eri nu spune nimic mai mult.

*

Pal, deşi pe o distanţă nu tocmai potrivită aptitudinilor lui, şi-a ameliorat recordul carierei. Performanţa înregistrată îl arată în formă mare. Aşteptăm viitoarele eşiri în care va arăta valori mai bune.

*

Torent deabia acum şi-a venit în formă. Viitoarea lui eşire va coincide probabil cu o victorie.

*

Sonora concura într'o companie mult prea bună. Iapa este mai bine ca oricând. Cea mai bună dovadă este că şi-a corectat serios recordul carierei.

*

Winsome Josedale deşi n'a avut ce bate, prin felul cum a mers a trădat elementul de mare clasă. O aşteptăm într'o întâlnire cu Belşug şi Josedale Margot spre a ne edifica asupra valorii ce reprezintă.

*

Geisha a dovedit o bună voinţă care nu prea era uşor de bănuit. La forma de acum va procura multe surprize.

*

Extra este în mare progres. Cum este o iapă tardivă, sunt de scomptat noi şi mari ameliorări.

*

Fudul a avut porţiuni în care a mers foarte tare. In clasa lui va câştiga foarte curând.

*

Aluniş deabia în toamnă va arăta ce poate. Deocamdată are bucăţi bune. Când va lega aceste bucăţi va fi redutabil în companii foarte bune.

*

Vrăjitor şi Mărţoaga sunt două mărţoage.

*

Eggy a mers foarte bine, câştigând uşor. Iapa este revenită la buna valoare şi în viitoarele eşiri va arăta valori superioare. Deabia acum justifică speranţele puse în cariera ei.

*

Jarvis n'a arătat tot ce poate. Cerkasoff când s'a convins că Eggy nu este de bătut, a mers cu menajamente. De semnalat că efectuează a doua cursă fără galop. Fiind o iapă tardivă sunt de scomptat mari ameliorări.

*

Voinţa concura într'o companie mult superioară mijloacelor ei.

*

Legionar tinde să devină un element mai bun decât se putea bănui. Când va fi desbărat de galopuri va fi de nerecunoscut.

*

Curier a arătat că îşi revine. Pe prima parte a parcursului a mers foarte frumos. Totuşi credem că puţină odihnă n'ar strica. S'a abuzat puţin de el şi ar fi păcat să fie stricat fără nici un rost.

*

General Worthy a fost încercat şi după părerea noastră a dat satisfacţie. Deci, atenţiune!

*

Belşug a fost în nota precedentelor curse. Merge ca un cal bătrân. Aşteptăm curse mai grele.

*

Ostaş este în formă şi va câştiga în curând.

*

Adda Worthy tinde să-şi regăsească maximum de valoare. O socotim extrem de periculoasă oriunde va fugi

*

Beţiv galopează cu prea mare uşurinţă. Atunci când trotează arată că ştie să meargă. Este de urmărit.

*

Habara este într'un cert progres. Fiind fugită în loturi prea

*

Guardian Girl este cum nu se bune nu poate câştiga.
poate mai bine şi se împacă cu conducerea lui Ghinea.

*

Mein Liebling a fugit bine. Fără două galopuri ar fi fost periculoasă. Este de urmărit.

*

Oszlany nu suferă alergări prea multe. Alergată cu menajamente arată valori bune.

*

Prinţ nu ştie să meargă pe turnante.

*

Casatca a mers frumos. Galopează însă cu prea mare uşurinţă. Pare că nici nu este gata.

Gruia pentru reintrare a mers cum nu se poate mai bine. In plus s'a împăcat foarte bine cu Zabelin care l-a condus impecabil.

*

Ideal şi-a ameliorat recordul carierei pe o distanţă cu care nici în tinereţe nu s'a împăcat. Pe parcursuri scurte va arăta valori şi mai bune.

*

Talaz fără galopuri ar fi fost mult mai aproape. De câştigat însă, în nici un caz.

*

Viziru este în formă. In ziua când va scăpa de galop va câştiga.

*

Petruş a mers ca un cal bătrân. Credem că nu ne înşelăm socotindu-l ca unul dintre cei mai buni trei-ani români.

*

Mura îşi vine în formă. Cursa ei este de reţinut. In clasa ei va câştiga poate la prima eşire.

*

Oana a mers curat. Se apropie de valoarea bună. Este de urmărit.

*

Avanti III ştie să meargă dar ese încăpăţânat. A figurat frumos.

*

Painja este departe de o formă bună. Când îşi va regăsi această formă?

*

Tutun este crescut în mare fondist. Finalul lui de cursă a fost impresionant. Este un element susceptibil de mari transformări. Nici un succes al lui nu ne va mira.

*

Fruntas este mai bine ca oricând. Dovada cea mai bună este că şi-a ameliorat recordul carierii.

Mai prudent condus poate ar fi câştigat.

*

Izma a mers la valoarea ei obişnuită.

*

Valmaş este după noi revelaţia zilei. Venind ultimul şi-a corectat recordul. Intr'o companie mai slabă va câştiga cât de curând. Il recomandăm amatorilor de cote.

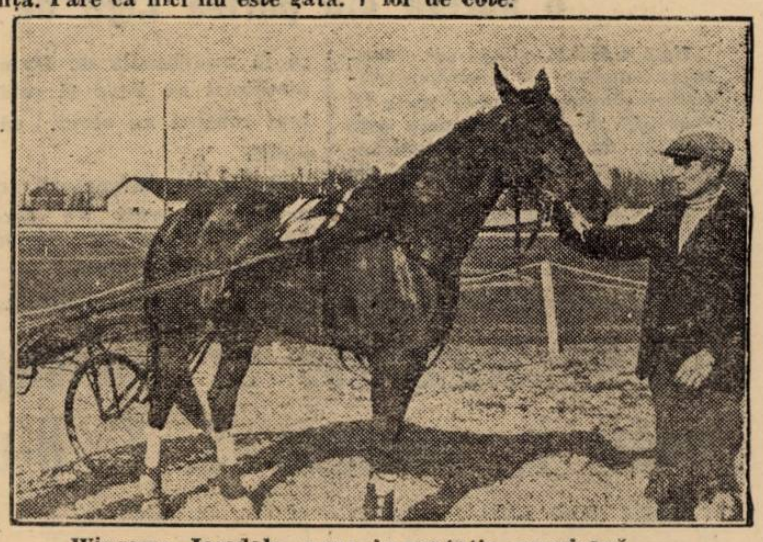

Winsome Josedale, noua importaţie americană

Adunarea generală a soc. „Trăpaşul"

Duminică 20 Martie 1938 la orele 10½ a. m. are loc adunarea generală a societăţii „Trăpaşul", în sala cântarului hipodromului Floreasca.

La ordinea de zi:

Darea de seamă pe anul 1937 şi raportul cenzorilor; descărcarea Comitetului de gestiunea sa; fixarea bugetului pentru exerciţiul viitor; radieri şi înscrieri de membrii noi; alegerea Comitetului; alegerea cenzorilor şi Diverse.

Calendarul alergărilor

MARTIE

Sâmbătă 19: Băneasa-Trap.
Duminică 20: Băneasa-Trap.
Miercuri 23: Băneasa-Trap.
Vineri 25: Băneasa-Trap.
Sâmbătă 26: Băneasa-Trap.
Duminică 27: Floreasca.
(Deschiderea stagiunei de galop)
Miercuri 30, Floreasca (trap); Joi 31, Floreasca (trap).